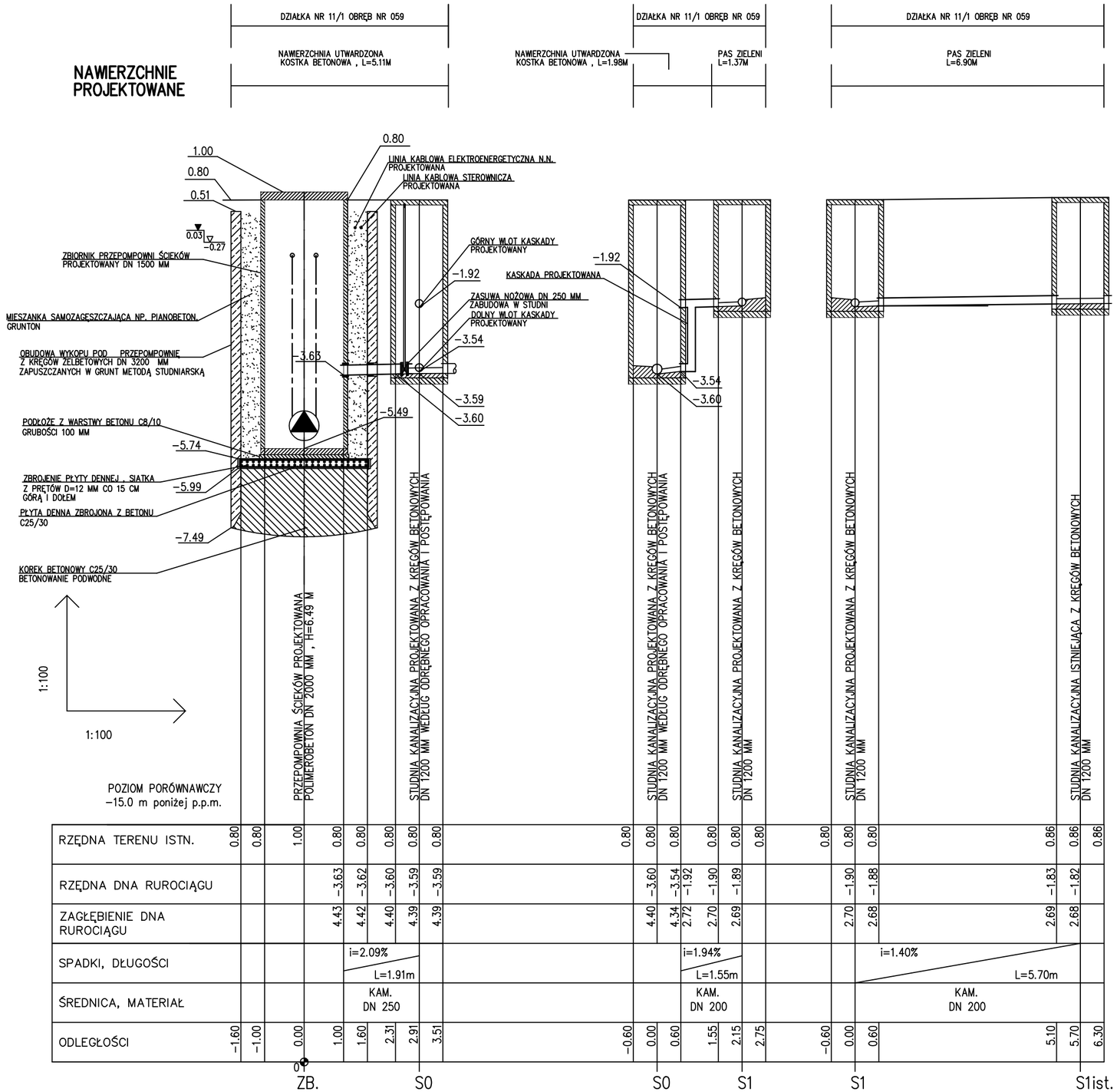

INTERCOR Marek Najdowski 84-230 RUMIA , UL. 1 MAJA 3	FAZA PROJEKTU : P.W.
INWESTOR : GDAŃSKA INFRASTRUKTURA WODOCIĄGOWO-KANALIZACYJNA SP. Z O.O. 80-122 GDAŃSK , UL. KARTUSKA 201	BRANŻA : SANITARNA
BRANŻA SANITARNA PROJEKTANT MGR. INŻ. MAREK NAJDOWSKI UPR. POM/0170/PWOS/07 PODPIS: Naj	NAZWA INWESTYCJI Przebudowa przepompowni ścieków Letnicka ul. Letnicka1A w Gdańsku , dz. nr 11/1 , 11 / 2 obręb nr 059
	DATA : MARZEC 2019
	SKALA : 1 : 100/100
NAZWA RYSUNKU PROFIL KANALIZACJI SANITARNEJ GRAWITACYJNEJ	NR RYS. 3